**Der Herbst ist in dem gelben Wagen angekommen.Der Herbst ist fur mich eine wunderschöne und schöne Zeit.(Liāna)**

Hier kommt die dunkle Zeit. Beginn des ersten Frost.Kinder gehen in die Schule. Am Morgen, nur ein wenig Sonnenschein. Die Blatter bedecken das Land. Nach und nach, dicke Wolken begannen die Herbstsonne zu verschleiern. Und im Kopf kommt zuerst Gedanken des Winters.(Samanta)

**So schon sieht man bei der Schule aus.(Laura)**

So fantastisch sieht man die Umgebung Dagdas Buhne. Aus.(Mārtiņš)

Auf dem Bild sehen wir Dagdas Fluss Narūta. In dem Fluss sind die Wasserlilien und viel Wassergras, aber im Fluss wohnen auch  Enten. Im Fern sieht man Hauser und Baumen. (Kristīne)

Was kann noch schoener sein! Wie  unser Erholungsplatz bei meinem Haus. (Baiba)

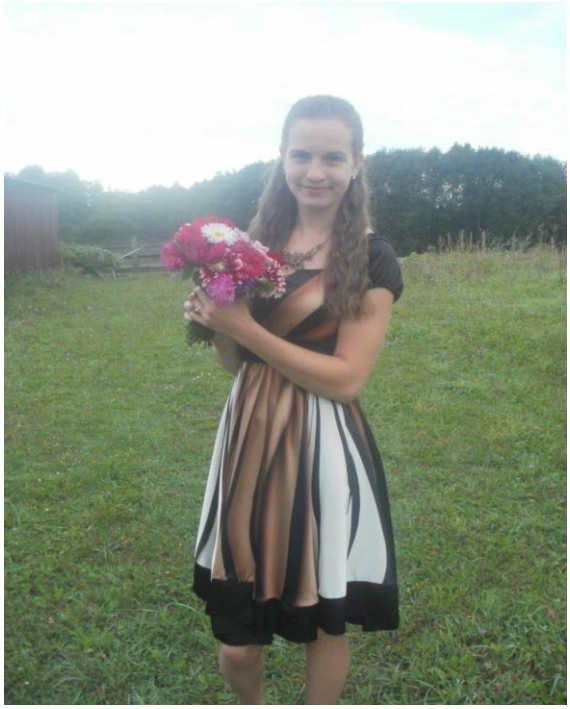

Ich bin auf diesem Bild. Dieses Bild ist im Herbst und am  1. September. Ich bin  beim meinen  Haus. Und ich bin bereit, zur Schule zu gehen.(Iveta)